平成24年度
新会計基準対応版

会計管理システム
for Windows

附属明細書
財務諸表の内部取引消去
財務諸表に対する注記
消費税申告書に対応

－　会計管理システムを使って効率よく業務をしてみませんか　－

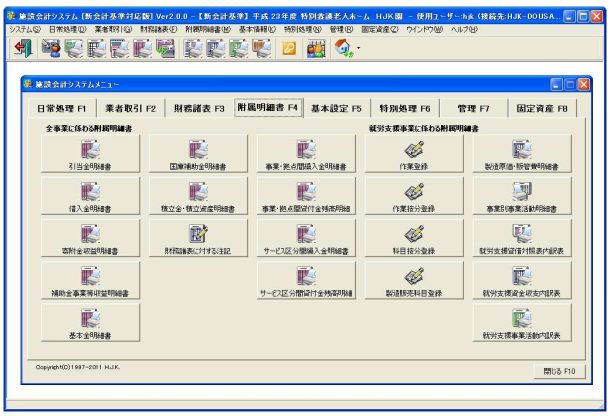

【仕訳伝票・振替伝票入力画面】

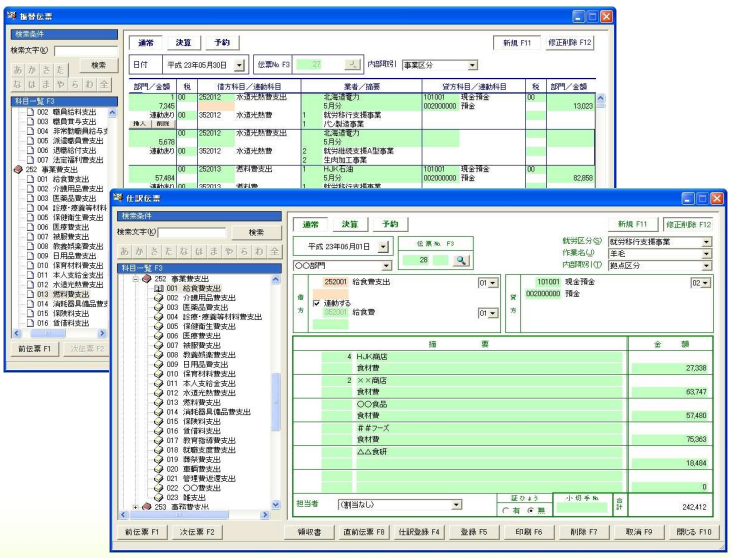

HJK

平成24年度新会計基準対応版
会計管理システム
for Windows

ーシステム概要ー

新会計基準へのスムーズな移行処理はもちろん、仕訳処理等の日常財務会計業務に加え、予算管理や附属明細書の作成等の機能の充実と使いやすい操作性で、事務処理に要する時間や労力を軽減し、会計業務を幅広くサポートします。

【各種帳票】

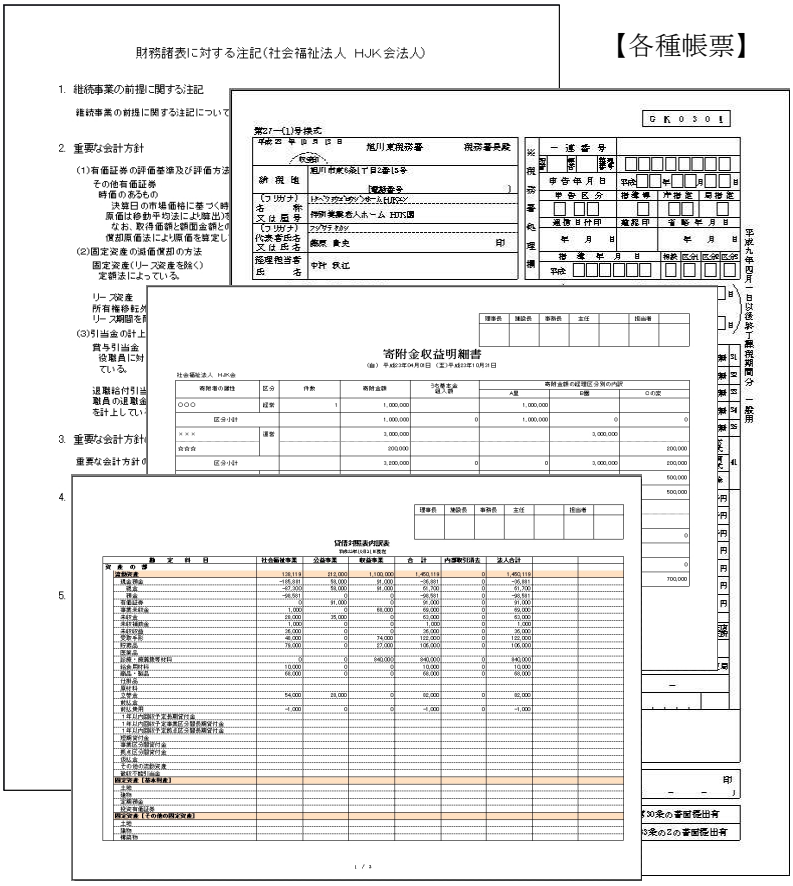

【認証入力画面】

【伝票按分入力画面】

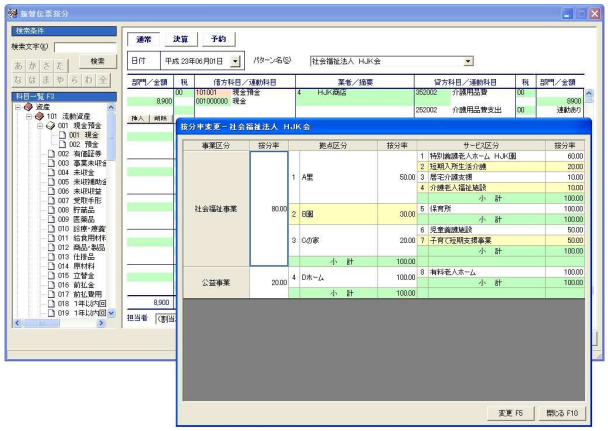

ーシステムの特徴ー

- ユーザ毎に管理者、制限付ユーザ等権限の設定を行いシステム内部の個人情報を保護することができます。
- 大きなボタンのメニュー画面を表示する事で、コンピュータに不慣れな方でも視覚的に操作することができます。
- 別々のパソコンから同時に同じ施設へデータを入力することができるので、効率よく作業を進めることができます。
- 各種元帳・日記帳より伝票画面を呼び出すことができ、簡単に修正することができます。
- データを移出・移入することによりデータを集約し、法人全体の会計情報を一元管理することができます。
- データを施設ごとにバックアップ・復元することができます。
- 科目一覧は大・中・小・細・細々に分けられ見やすくなっているので、勘定科目が探しやすくなっています。
- 固定資産管理、伝票按分機能オプションがあります。
- お客様のニーズに合わせたシステムのカスタマイズを行うことができます。

【システム構成】

サーバ対応OS：Microsoft Windows Server 2008 以上 ※1
サーバ対応DB：Microsoft SQL Server 2005 以上 ※1
クライアント対応OS：Microsoft Windows Vista 以上
メモリ：2GB 以上（4GB 以上推奨）
※1.クライアント/サーバ型のネットワークで運用する場合にのみ必要となります。
Windows Vista、Windows 7、Windows 8.1をご使用になる際はJUSTSYSTEM社の日本語入力ソフトATOKを推奨します。
●記載されている会社名、製品名は、各社の登録商標です。

HJK
開発・発売元
HJK株式会社
〒071-1423 北海道上川郡東川町東町2丁目1-16
TEL 0166-82-4561 FAX 0166-82-3783
URL http：//www.hjk.ne.jp
E-mail：info@hjk.ne.jp