

機能アップ
New

預り金管理システム

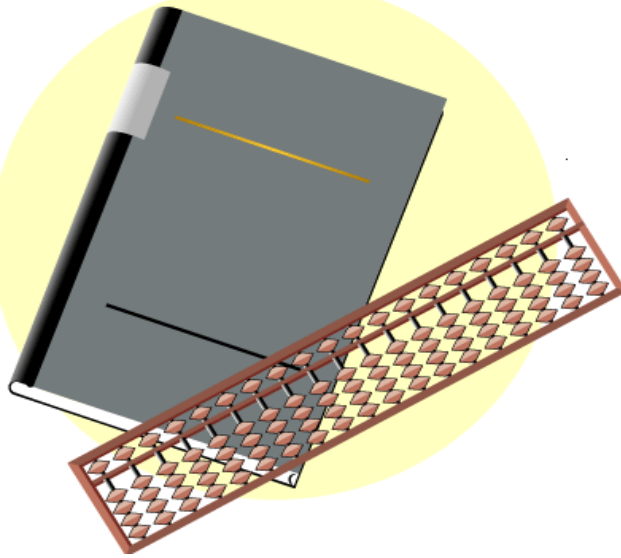

— 預り金管理業務軽減のお手伝いをいたします —

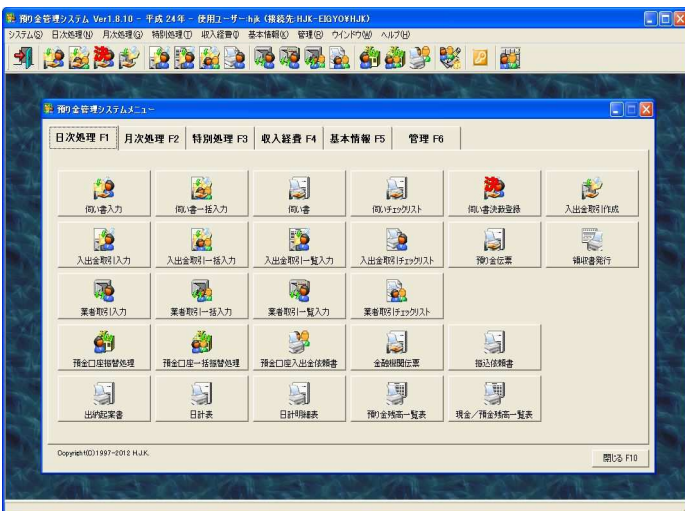

預り金管理システム

利用者からお預りしている現金・預金の入出金管理を全面的にサポートします。

システム概要

施設利用者から管理を委託されている預り金に関する種々の情報を総合的に管理し、事務処理に要する労力を大幅に軽減することができます。

【各種帳票】

預り金残高報告書		平成18年02月 発行 No. 1	
現金	137,000	エイト・ジュニアケア看護科 旭川野金庫	3,760
口座名	金額	種別	
エイト・ジュニアケア看護科 旭川野金庫	8,549		
旭川野金庫 旭川野金庫	1,641,435		
ジャパンネットバンク 本店	190,000		
ジャパンネットバンク 旭川支店	10,000		1,274,236
現金銀行 本店			
普通預金	11,985.65		

預り金支出		平成18年02月13日	
利用番号	金額	種別	備考
001	2,859	利息(11月分)	
100	1,989	お金の引き出し(11月分)	
101	569	お金の引き出し	
102	10,069	現金	
103	128	現金手数料	
104	2,949	クレジット代	
105	520	入金時手数料	
106	1,259	入金時手数料	

現金受け渡し確認書		平成18年02月13日	
年 月 日	額	種別	備考

【伺い書入力画面】

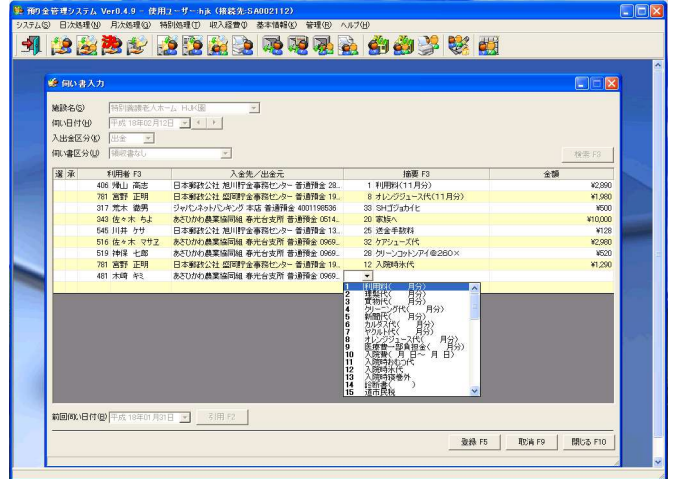

【入出金取引入力画面】

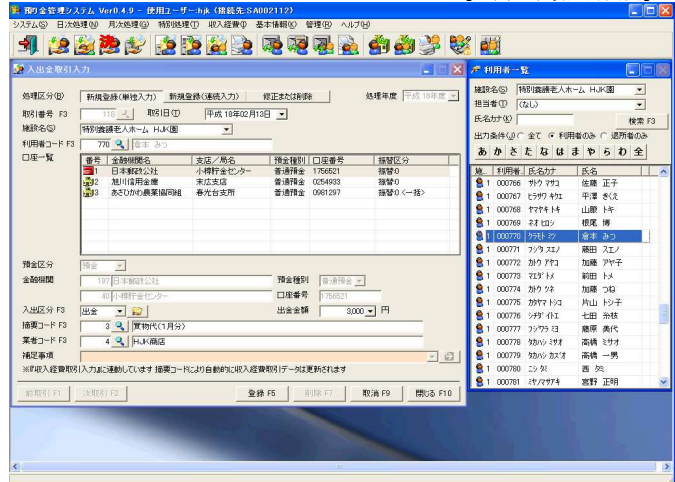

システムの特徴

- ・ユーザ毎に管理者、制限付ユーザ等の権限の設定を行い、システム内部の個人情報保護をすることができます。
- ・大きなボタンのメニュー画面を表示する事で、コンピュータに不慣れな方でも視覚的に操作することができます。
- ・入出金取引は一取引入力、一括入力、一覧入力の3パターンから入力できますので、作業を簡略化する事ができます。
- ・入所者情報入力の画面から入所者の基本情報入力を行うことで、各種取引画面での入力の手間が省けます。
- ・伺い書を作成し決裁後、そのデータを入出金取引に移行できますので、入力の簡素化、ミスの防止に有効です。
- ・お客様のニーズに合わせたシステムのカスタマイズを行うことができます。

【システム構成】

サーバ対応OS : Microsoft Windows Server 2008 以上 ※1
 サーバ対応DB : Microsoft SQL Server 2005 以上 ※1
 クライアント対応OS : Microsoft Windows Vista 以上
 メモリ : 2GB 以上 (4GB 以上推奨)
 ※1. クライアント/サーバ型のネットワークで運用する場合にのみ必要となります。
 Windows Vista、Windows 7、Windows 8.1をご使用になる際はJUSTSYSTEM社の日本語入力ソフトATOKを推奨します。
 ●記載されている会社名、製品名は、各社の登録商標です。



開発・発売元

HJK株式会社

〒071-1423 北海道上川郡東川町東町2丁目1-16

TEL 0166-82-4561 FAX 0166-82-3783

URL <http://www.hjk.ne.jp>

E-mail : info@hjk.ne.jp